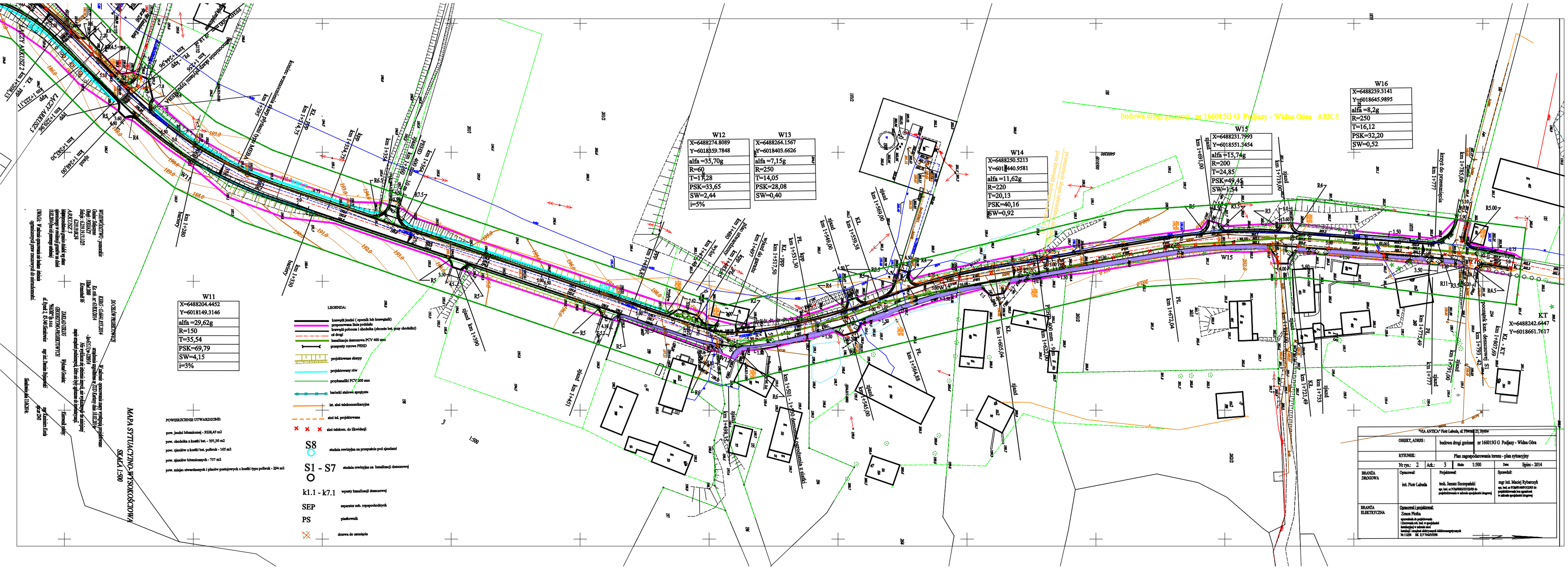
budowa drogi gminnej nr 166015G G Podjazy - Widna Góra ARK 3
W11
X=6488204.4452
Y=6018149.3146
alfa =29,62g
R=150
T=35,54
PSK=69,79
SW=4,15
i=3%
W12
X=6488274.8089
Y=6018359.7848
alfa =35,70g
R=60
T=17,28
PSK=33,65
SW=2,44
i=5%
W13
X=6488264.1567
Y=6018403.6626
alfa =7,15g
R=250
T=14,05
PSK=28,08
SW=0,40
W14
X=6488250.5213
Y=6018440.9581
alfa =11,62g
R=220
T=20,13
PSK=40,16
SW=0,92
W15
X=6488231.7993
Y=6018551.3454
alfa =15,74g
R=200
T=24,85
PSK=49,45
SW=1,54
W16
X=6488239.3141
Y=6018645.9895
alfa =8,2g
R=250
T=16,12
PSK=32,20
SW=0,52
KT
X=6488242.6447
Y=6018661.7617
LEGENDA:
krawężnik jezdni (oporniik lub krawężnik)
proponowana linia podziału
krawężnik pobocza i chodnika (obrzeże bet. przy chodniku)
od drogi
kanalizacja deszczowa PCV 400 mm
przepusty rurowe PEHD
projektowane zlewy
projektowany rów
przykanaliki PCV 200 mm
barierki stalowe ocynkowane
kat. sieć telekomunikacyjna
sieć tel. projektowana
sieć telefoniczn. do likwidacji
S8 studnia rewizyjna na przepustcie pod zjazdami
S1 - S7 studnia rewizyjna na kanalizacji deszczowej
k1.1 - k7.1 wpusty kanalizacji deszczowej
SEP separator ech. zanieczyszczeń
PS piaskownik
drzewo do usunięcia
POWIERZCHNIE UTWARDZONE:
pow. jezdni bitumicznej - 9228,45 m2
pow. chodników z kostki bet. - 595,50 m2
pow. zjazdów z kostki bet. polbruk - 165 m2
pow. zjazdów bitumicznych - 757 m2
pow. miejsc utwardzonych i placów postojowych z kostki typu polbruk - 204 m2
MAPA STYLIZACYJNO-WYSOKOŚCIOWA
SKALA 1:500
"VIA ANTICA" Piotr Labuda, ul. Piwna 25, Żywiec
OBIEKT, ADRES : budowa drogi gminnej nr 166015G G Podjazy - Widna Góra
RYSUNEK: Plan zagospodarowania terenu - plan sytuacyjny
Nr rys.: 2 Ark.: 3 Skala: 1:500 Data: lipiec - 2014
BRANŻA DROGOWA
Opracował: inż. Piotr Labuda
Projektował: tech. Janusz Szczepański
upr. bud. nr POM/0002/2002/OD do projektowania bez ograniczeń w zakresie specjalności drogowej
Sprawdził: mgr inż. Maciej Rybarczyk
upr. bud. nr POM/0002/2002/OD do projektowania bez ograniczeń w zakresie specjalności drogowej
BRANŻA ELEKTRYCZNA
Opracował i projektował: Zenon Florka
uprawnienia do projektowania i kierowania robi. bud. w specjalności instalacyjnej w zakresie sieci instalacji i urządzeń elektrycznych i elektroenergetycznych
Nr 11258 SE E/1794/2/2006