

PRZEKRÓJ A-A
skala 1:50

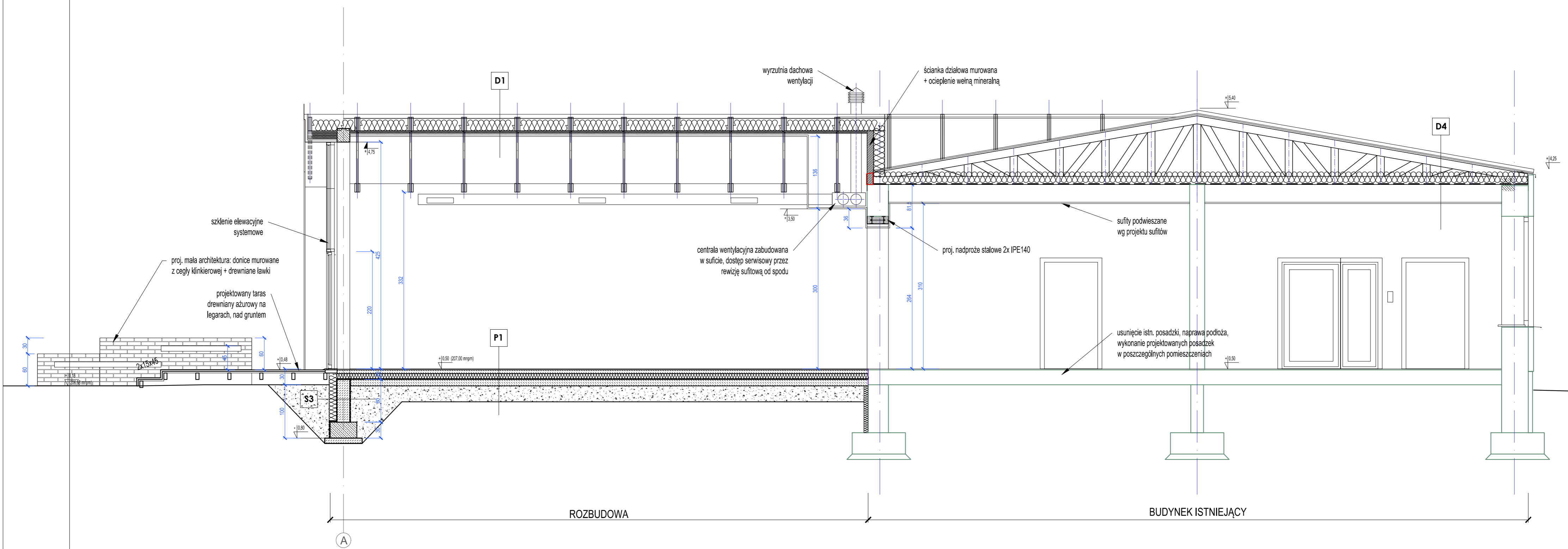

UWAGA RYSUNKI PROJEKTU ARCHITEKTURY NALEŻY ROZPATRYWAĆ ŁĄCZNIE Z CZĘŚCIĄ OPISOWĄ ORAZ POZOSTALYMI PROJEKTAMI BRANŻOWYMI.

ADAM SPECHT ARCHITEKT
ul. Jagodowa 16 80-297 Banino tel. kom. 604 243 688 e-mail: a.specht@aktarchitekci.pl

TYTUŁ:	ROZBUDOWA I PRZEBUDOWA ZESPOŁU SZKOLNO-PRZEDSZKOLNEGO WRAZ Z INFRASTRUKTURĄ		
FAZA:	PROJEKT WYKONAWCZY	ADRES:	Mściszewice, gm. Sulęczyño, ul. Szkolna 5
BRANŻA:	ARCHITEKTURA	NR DZIAŁKI:	701/7, obręb Mściszewice
PROJEKTANT:	mgr inż. arch. ADAM SPECHT		DATA: 09.2018
	mgr inż. arch. KATARZYNA JĘDRZEJCZAK		PODPIS: RYS. NR: A-03 REV
	mgr inż. arch. MICHAŁ SIEDACZ		SKALA: 1:50
RYSUNEK:	PRZEKRÓJ A-A		